

おすすめ盛合せ 大受歡迎的拼盤 *Platter of selected by Kitauchi*

八重山郷里盛

¥19,800 (税込¥21,780)

(4名様向け)

推薦的拼盤包含許多高品質的
“Yaeyama Kyori Beef”
(總克760g：適合4人)

Recommended platter with
plenty of “Yaeyama Kyori Beef”
(Total 760g : for 4persons)



きたうちプレミアム盛

¥29,800 (税込¥32,780)

(4名様向け)

推薦的拼盤包含許多最優質的石垣島
“KITAUCHI Premium Beef”
(總克800g：適合4人)

Recommended platter with plenty of
“KITAUCHI Premium Beef”
(Total 800g : for 4persons)



きたうちプレミアム特盛

¥38,000 (税込¥41,800)

(5名様向け)

推薦的拼盤包含許多最優質的
“KITAUCHI Premium Beef”
(總克1,000g：適合5人)

Recommended platter contains many of
the highest quality “KITAUCHI Premium Beef”.
(Total 1,000g : for 5persons)



八重山生まれの仔牛ブランド「八重山郷里牛」を堪能できる盛合せ

八重山郷里牛 おまかせ5種 特選盛

(2名様用) ¥11,800 (税込¥12,980)

A 廚師特別挑選的“Yaeyama Kyori Beef”
5種特選肉類拼盤 (總克340g: 適合2人)

Chef's specially selected assortment of
5 kinds "Yaeyama Kyori Beef"
(Total 340g ; for 2persons)

- 特選ロース 精心挑選牛里脊 Specially selected loin
- 特選カルビ 精心挑選牛肋骨肉 Specially selected short rib
- 特選モモ 精心挑選牛大腿肉 Specially selected lean meat
- 特上カルビ 優質牛肋骨肉 Extra-special short rib
- 特上モモ 優質牛上腿肉 Extra-special lean meat

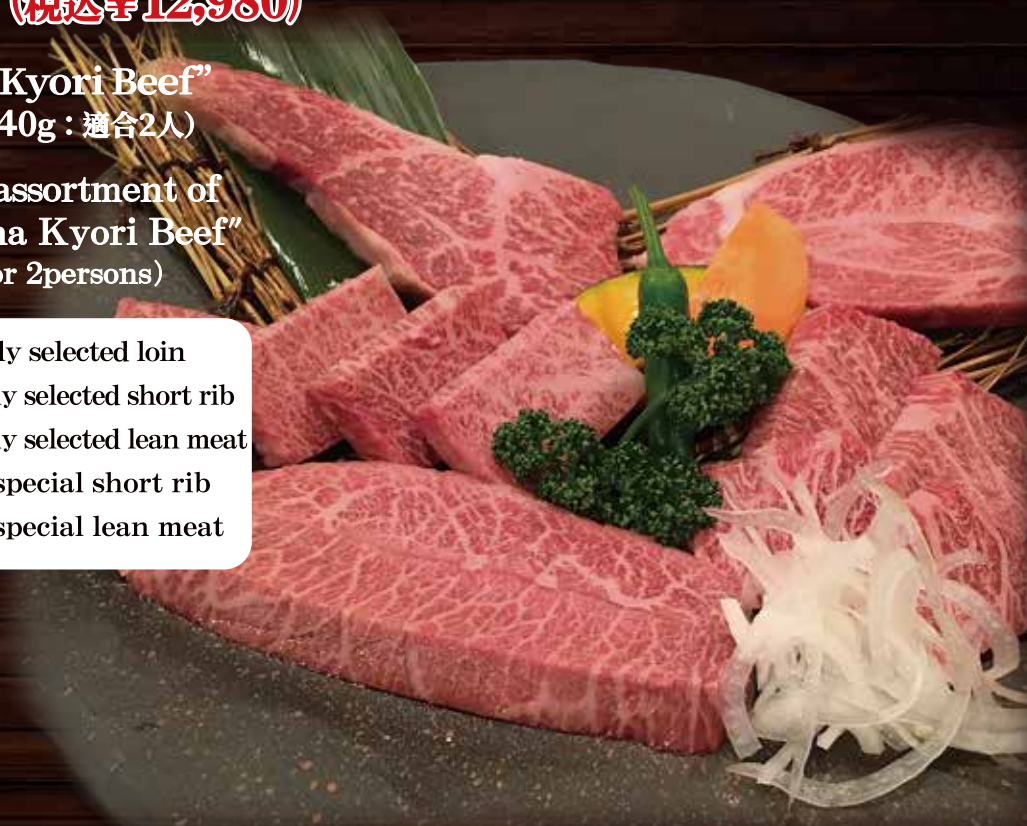

きたうち牧場のこだわりが詰まったプレミアムビーフの盛合せ

プレミアムビーフ おまかせ5種 特選盛

(2名様向け) ¥13,600 (税込¥14,960)

B 廚師特別挑選的“Kitauchi Premium Beef”
5種特選肉類拼盤 (總克340g: 適合2人)

Chef's specially selected assortment of
5 kinds "Kitauchi Premium Beef"
(Total 340g ; for 2persons)

- 特選ロース 精心挑選牛里脊 Specially selected loin
- 特選カルビ 精心挑選牛肋骨肉 Specially selected short rib
- 特選モモ 精心挑選牛上腿肉 Specially selected lean meat
- 特上カルビ 優質牛肋骨肉 Extra-special short rib
- 特上モモ 優質牛上腿肉 Extra-special lean meat



八重山郷里牛 特上盛 (2名様向け)

¥9,800 (税込¥10,780)

C 廚師精選的“Yaeyama Kyori Beef”
特等肉類拼盤 (總克470g: 適合2人)

Chef's selected assortment

“Yaeyama Kyori Beef”
(Total 470g ; for 2persons)

- 特上ステーキ 優質牛排 Extra-special steak
- 特上カルビ 優質牛肋骨肉 Extra-special short rib
- 特上モモ 優質牛上腿肉 Extra-special lean meat
- パラ(カルビ) 牛五花肉(肋骨肉) Short rib
- モモ 牛上腿肉 Lean meat (knuckle, round, butt etc...)



プレミアムビーフ 特上盛 (2名様向け)

¥10,600 (税込¥11,660)

D 廚師精選的“Kitauchi Premium Beef”
特等肉類拼盤 (總克470g: 適合2至4人)

Chef's selected assortment

“Kitauchi Premium Beef”
(Total 470g ; for 2~4persons)

- 特上ステーキ 優質牛排 Extra-special steak
- 特上カルビ 優質牛肋骨肉 Extra-special short rib
- 特上モモ 優質牛上腿肉 Extra-special lean meat
- パラ(カルビ) 牛五花肉(肋骨肉) Short rib
- モモ 牛上腿肉 Lean meat (knuckle, round, butt etc...)



お得なセットメニュー 優惠套餐菜單 Set Menu

お一人様向けの焼肉セット

お手頃価格のセットや特選部位を味わえるセットをお選びいただけます。

焼肉お一人様セット・・・ ¥3,500 (税込¥3,850)

E 焼肉一人套餐
Standard yakiniku set for one person



- | | | |
|------------|-----------|-------------------------|
| ● 塩タン | 咸牛舌 | Salted beef tongue |
| ● 特上カルビ | 上品牛肋骨肉 | Extra-special short rib |
| ● パラ (カルビ) | 牛五花肉(肋骨肉) | Short rib, Short plate |
| ● モモ | 牛上腿肉 | Lean meat |
| ● キムチ | 泡菜 | Kimuchi |
| ● サラダ | 沙拉 | Salad |
| ● ライス・スープ | 白飯・小湯 | Rice & Soup |

特上焼肉お一人様セット・・・ ¥4,500 (税込¥4,950)

F 上等焼肉一人套餐
Deluxe yakiniku set for one person



- | | | |
|-----------|--------|------------------------------|
| ● 厚切り塩タン | 厚切咸牛舌 | Thickly sliced salted tongue |
| ● 特上ステーキ | 上品牛排 | Extra-special steak |
| ● 特上カルビ | 上品牛肋骨肉 | Extra-special short rib |
| ● 特上モモ | 上品牛上腿肉 | Extra-special lean meat |
| ● キムチ | 泡菜 | Kimuchi |
| ● サラダ | 沙拉 | Salad |
| ● ライス・スープ | 白飯・小湯 | Rice & Soup |

特選焼肉お一人様セット・・・ ¥6,000 (税込¥6,600)

G 特選的焼肉一人套餐
Specially selected yakiniku set for one person



- | | | |
|-----------|--------|------------------------------|
| ● 厚切り塩タン | 厚切咸牛舌 | Thickly sliced salted tongue |
| ● 特選ステーキ | 特選牛排 | Specially selected steak |
| ● 特選カルビ | 特選牛肋骨肉 | Specially selected short rib |
| ● 特選モモ | 特選牛上腿肉 | Specially selected lean meat |
| ● キムチ | 泡菜 | Kimuchi |
| ● サラダ | 沙拉 | Salad |
| ● ライス・スープ | 白飯・小湯 | Rice & Soup |

ももセット・・・ ¥7,500 (税込¥8,250)

H 牛大腿肉的健康拼盤 Healthy assortment of lean meat
(總克400g：適合2人) (Total 400g : for 2 persons)

- | | | |
|--------------|----------------|---|
| ● 特選モモ (1人前) | 精心挑選牛大腿肉 (1人份) | Specially selected lean meat (knuckle, round, butt etc...) (1 serving) |
| ● 特上モモ (1人前) | 優質牛上腿肉 (1人份) | Extra-special lean meat (knuckle, round, butt etc...) (1 serving) |
| ● もも肉 (2人前) | 牛上腿肉 (2人份) | Lean meat (2 servings) (knuckle, round, butt etc...) |



サービス肉盛・・・ ¥2,980 (税込¥3,278)

I 廉價和利可圖的肉類拼盤 Good value meat platter
(總克400g：適合2人) (Total 400g : for 2 persons)

- 包含牛肉・雞肉・猪肉的肉拼盤
Meat platter containing beef, chicken, pork
- | | | |
|-----------------|-------------|---|
| ● バラモモサイド (2人前) | 側腿牛肋脊 (2人份) | Short plate & Round side (2 serving) |
| ● とりもも肉 (1人前) | 雞大腿肉 (1人份) | Chicken thigh (1 serving) |
| ● 国産豚肉 (1人前) | 國產猪肉 (1人份) | Domestic Pork (1 servings) |



= Beef Smile Project =

千葉県産『美笑牛(びしょうぎゅう)』お得なセットメニュー

美笑牛は、きたうち牧場とのコラボによって誕生した黒毛和種の血統を持つ交雑種のお肉です。ハーブの飼料を与え、健康的に長期肥育することで身体に優しい安心・安全なお肉を出荷しています。

美笑牛ファミリーセット ●●●●●● ●●●●●● ¥9,000 (税込¥9,900)

J 家庭套餐

Family set

(僅肉總克740g: 適合約4人) (Total of meat only, 740g : for 4 people)

- | | | |
|---------------|----------|---------------------------|
| ● 肉盛 5人前 | 拼盤5份 | Meat platter (5 servings) |
| ● 豚肉 1人前 | 國產豬肉 1人份 | Pork (1 servings) |
| ● とりもも肉 1人前 | 雞大腿肉 1人份 | Chicken thigh (1 serving) |
| ● ホルモン | 牛肉內臟 | Beef offal |
| ● ウインナー | 香腸 | Sausage |
| ● 鶏の唐揚げ | 炸雞 | Fried chicken |
| ● キャベツのサラダ | 白菜沙拉 | Cabbage salad |
| ● ライス・スープ4set | 白飯・小湯 4套 | Rice & Soup (4 set) |



美笑牛 特上ファミリーセット ●●●●●● ●●●●●● ¥11,000 (税込¥12,100)

K 上等家庭套餐

Deluxe family set

(僅肉總克740g: 適合約4人) (Total of meat only, 740g : for 4 people)

- | | | |
|---------------|----------|--|
| ● 特選肉盛 5人前 | 特選肉類拼盤5份 | Specially selected meat platter (5 servings) |
| ● 豚肉 1人前 | 國產豬肉 1人份 | Pork (1 servings) |
| ● とりもも肉 1人前 | 雞大腿肉 1人份 | Chicken thigh (1 serving) |
| ● ホルモン | 牛肉內臟 | Beef offal |
| ● ウインナー | 香腸 | Sausage |
| ● 鶏の唐揚げ | 炸雞 | Fried chicken |
| ● キャベツのサラダ | 白菜沙拉 | Cabbage salad |
| ● ライス・スープ4set | 白飯・小湯 4套 | Rice & Soup (4 set) |



美笑牛 おすすめ5種盛り合せ ●●●●●● ●●●●●● ¥6,800 (税込¥7,480)

L 廚師精選的肉類拼盤“美笑牛”

(僅肉總克400g: 適合約2人)

Chef's specially selected assortment of 5 kinds "Bishou-Gyu"

(Total of meat only, 400g : for 2 people)

- 美笑牛希少部位の中から
その日のおすすめ部位を5種類盛り合せ!
(合計400g)

